

BUDYNEK B1  
PŁYTA FUNDAMENTOWA (70cm) – zbrojenie górne

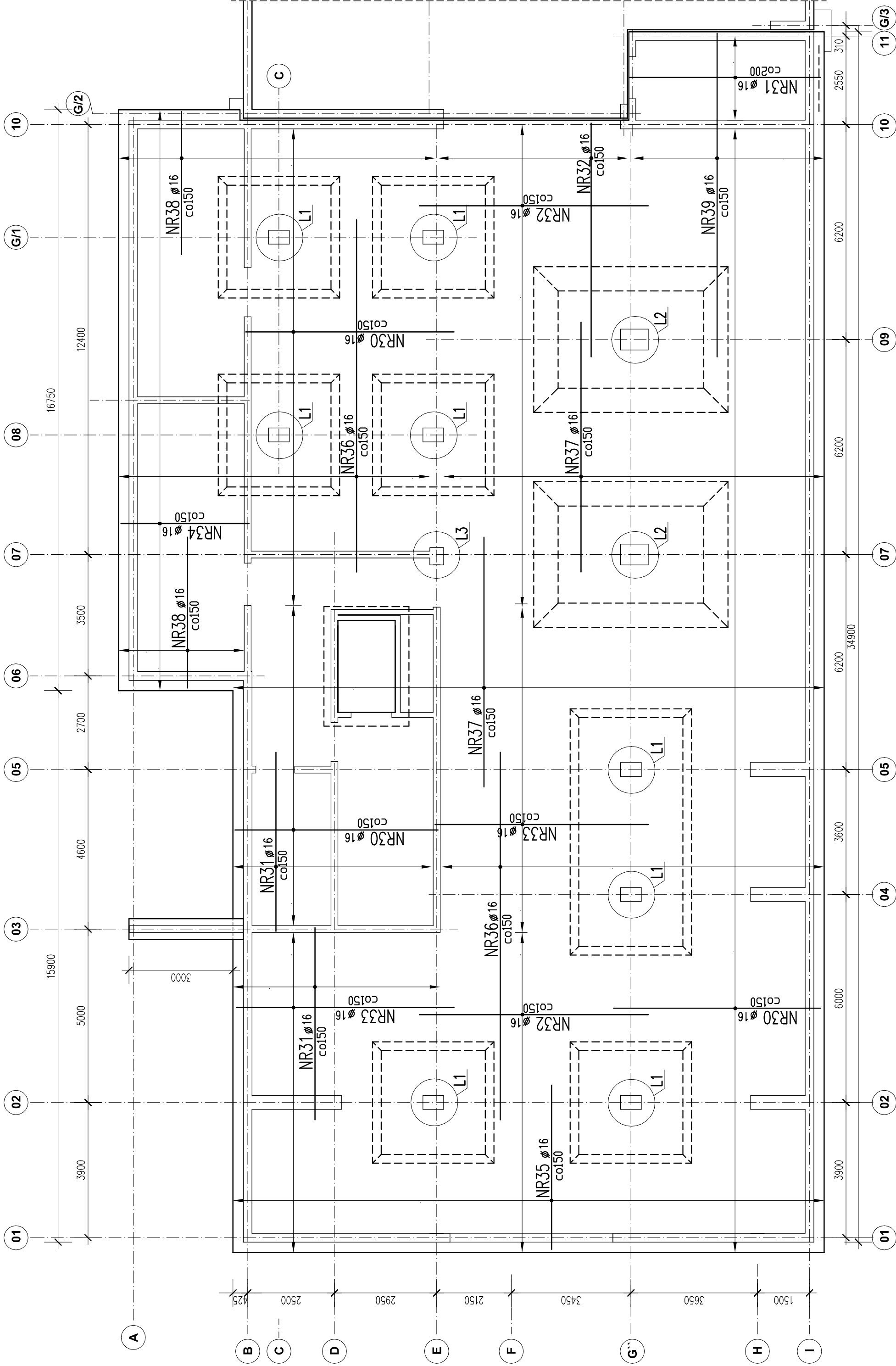

przygotowanie podłoża  
wg opisu technicznego  
BETON C30/37,  
STAL A-IIIN

- UWAGI:
1. Wszystkie wymiary sprawdzić na budowie.
  2. Usytuowanie przebieg instalacyjnych wg projektów architektonicznych i instalacyjnych
  3. Otulina zbrojenia:  
dolna 5cm; pozostałe 3cm

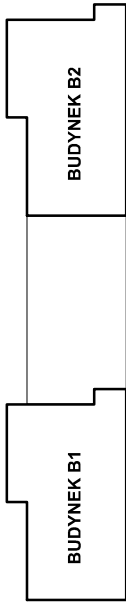

ARCHITEKCI MR		PROJEKT WYKONAWCZY KONSTRUKCJI		
NAZWA OBIEKTU BUDOWLANEGO		PROJEKT ZESPÓŁU BUDOWNI MIESZKALNYCH I WIELORODZINNYCH Z GARAŻAMI PODZIEMNYMI ZAKŁADANYM WIELOSTANOWISKOWYM URZĄDZANIEM INSTALACJAMI WEWNĘTRZNYMI I ZEWNĘTRZNYMI, SOSNOWIEC, UL. NORWIDA		
TYTUŁ RYSUNKU		Budynek B1 Płyta fundamentowa - zbrojenie górne		
PROJEKTANT		mgr inż. Dariusz Zarębski		
NR UPR. BUD.		nr upr. budowl. 103/94		
SPRAWDZAJĄCY		mgr inż. Jacek Biernot		
NR UPR. BUD.		nr upr. budowl. 361/02		
NR. RYS.		SKALA	DATA	K3
		1:100	09.2025	
		PODPIS <i>Dariusz Zarębski</i>		
		PODPIS <i>Jacek Biernot</i>		